LÍNEA REPRODUCTIVA de LABORATORIOS CALBOS

TU FINCA SANA CON CALBOS Saúde Animal



Sincronize

REPROCAL PMSG 5000

CALDIOL HORMONAL

CIPIOCAL Cipionato de Estradiol

REPROGEST Buserelina Acetato 0,00042%

INTRAGEST 0.6

INTRAGEST 1.38

CALBOS Saúde Animal • Fármacos Hormonales y Dispositivos Intravaginales

SINCRONIZACIÓN de CELOS EN BOVINOS

La sincronización de celos o estro en bovinos, permite alcanzar mejores rendimientos reproductivos, incrementándo la efectividad de los recursos disponibles, con la inducción de la ovulación y la ciclicidad; los cuales, asociados a otras técnicas, permiten lograr muy buenas tasas de preñez en la unidad de producción.

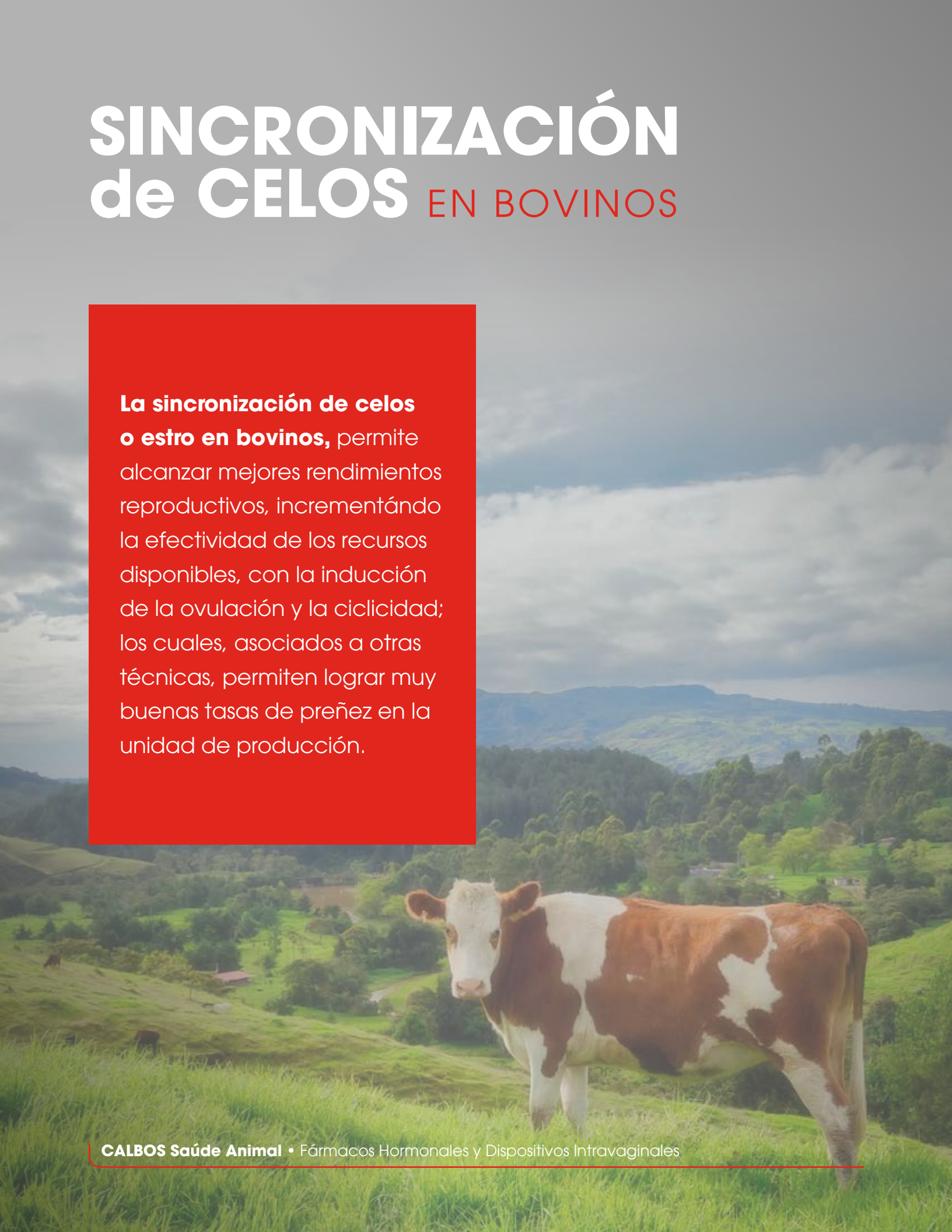

LABORATORIOS

CALBOS LÍNEA REPRODUCTIVA

Siempre pensando en ofrecer la más completa línea de fármacos, **CALBOS®** les trae **una variedad de hormonas y dispositivos intravaginales,** que facilitan ésta labor a los Veterinarios y Productores del campo.



CALBOS Saúde Animal • Fármacos Hormonales y Dispositivos Intravaginales

VENTAJAS QUE NOS BRINDA LA SINCRONIZACIÓN DE CELOS

1. Reducir el tiempo necesario para la detección de celos.
2. Facilitar el uso de la Inseminación Artificial (I.A.).
3. Controla el tiempo de ovulación que nos permite realizar la I.A. a tiempo determinado.
4. Concentra el período de parición de la unidad de producción.
5. Permite la supervisión de partos reduciendo la mortalidad neonatal.
6. Permite el destete, el engorde y venta de lotes uniformes de animales.
7. Permite realizar y optimiza el uso de la mano de obra y otros recursos.
8. Herramienta indispensable en los programas de transferencia de embriones.

Sincronize

SINCRONIZADOR DEL CELO A BASE DE CLOPROSTENOL SÓDICO



Contenido Neto: **Frascos de 20 ml**
Caja con 2 Ampollas de 2 ml c/u

COMPOSICIÓN

Cada 100 ml contiene:

Cloprostenol Sódico (equivalente a 25 mg de Cloprostenol)	26,30 ml
Vehículo q.s.p.	100 ml

ESPECIES ANIMALES a las que se DESTINA

Bovinos (vacas y novillas)
Equinos (yeguas)
Porcinos (cerdas)

PERÍODO de RETIRO

Bovinos: El sacrificio de los animales tratados solo debe ocurrir 1 día después de la última aplicación.

Leche: No requiere.

INDICACIONES de USO

Estro no detectable (celo silencioso).

En las vacas en el momento del pico de lactancia, existe una pobre manifestación de estro, a pesar de la actividad ovárica normal.

En estos casos, las hembras deben ser evaluadas mediante palpación rectal para confirmar la presencia de un cuerpo lúteo.

Luego de la confirmación del Cuerpo Lúteo (C.L.), la hembra debe ser tratada con 2 ml de Sincronize y observar signos de celo entre 48 a 72 horas posteriores.

Indicado también en presencia de Piometra, o alguna otra infección uterina (en presencia de C.L.), siempre en combinación de antibioticoterápia.

ADMINISTRACIÓN y DOSIS

Bovinos (vacas y novillas):

2 ml del producto. (500 mcg de Cloprostenol).
Por vía intramuscular.

Equinos (yeguas) y Porcinos (cerdas):

1 ml del producto.
Por vía intramuscular.

CONTRAINDICACIONES de USO

El producto no debe ser administrado en hembras preñadas. El estado nutricional y el manejo inadecuado de los animales pueden llevar a resultados no satisfactorios al administrar el producto.
Las mujeres embarazadas y las personas con asma no deben manipular este producto. Evite el contacto directo con la piel y en caso de derrames accidentales, lave la herida con agua corriente. Durante el tratamiento con el producto, no utilice otra quimioterapia simultáneamente.
El tratamiento cuando se realiza bajo la supervisión del Médico Veterinario y con la dosis recomendada no debe producir reacciones adversas.

PRECAUCIONES de USO

Conservar en local seco y fresco, alejado del alcance de los niños y las mascotas.

El producto debe ser almacenado alejado de la luz solar, en lugar fresco y seco.

Temperatura entre 15 °C y 30 °C.

CALDIOL
HORMONAL

INDICADO EN LA INDUCCIÓN Y SINCRONIZACIÓN DEL CELO A BASE DE BENZOATO DE ESTRADIOL

Contenido Neto: **50 y 100 ml**



COMPOSICIÓN

Cada 100 ml contiene:

Benzoato de Estradiol	0,10 g
Excipientes c.s.p.	100 ml

ESPECIES ANIMALES a las que se DESTINA

Bovinos (vacas y novillas)

PERÍODO de RETIRO

No requiere.

INDICACIONES de USO

Está indicado en la inducción y sincronización del celos, anestro post parto, celos silenciosos, como parte de los protocolos de Inseminación Artificial en combinación con progestágenos y prostaglandinas o cuando es requerido un efecto estrogénico terapéutico (metritis, retención de placenta, piómetra, etc.).

En los programas de Inseminación Artificial a Tiempo Fijo como complemento del uso de dispositivos intravaginales, tanto al momento de su aplicación como al retiro de los mismos.

ADMINISTRACIÓN y DOSIS

Vía parenteral, IM, aplicando las medidas de asepsia necesarias para la administración de inyectables.
Cada ml contiene 1 mg de Benzoato de Estradiol.

Dosis recomendadas:
Anestro post parto 1 ml luego de la administración del progestágeno.

Sincronización de celos:
2 ml/animal antes del uso del progestágeno y 1 ml luego del uso del progestágeno.

Retención de placenta:
5 a 10 ml/animal.

Celo silencioso:
2 ml antes del uso del progestágeno.

CONTRAINDICACIONES de USO

No usar en hembras pre-púberes ni en hembras preñadas. No usar cuando existe insuficiencia cardiaca congestiva, tumor de mama o de útero.

Puede inducir a celos anovulatorios, diseminación ascendente de infecciones y favorecer la presentación de quistes ováricos.

Los animales con mala condición corporal ya sea por enfermedad, nutrición inadecuada u otros factores, pueden no responder al tratamiento de la forma esperada.

Se deben utilizar las dosis recomendadas.

PRECAUCIONES de USO

Conservar en local seco y fresco, alejado del alcance de los niños y animales domésticos.

El producto debe ser almacenado en su envase original, cerrado, alejado de la luz solar, en lugar fresco y seco.

Descartar envases y sobrantes de acuerdo a la normativa vigente del país.

El producto es de uso y tenencia exclusiva del Médico Veterinario.
Temperatura entre 5 °C y 30 °C.

Venta bajo prescripción del Médico Veterinario.

CIPIOCAL

Cipionato de Estradiol

INDICADO EN LA INDUCCIÓN Y SINCRONIZACIÓN DEL CELO

Contenido Neto: **50 y 100 ml**



COMPOSICIÓN

Cipionato de Estradiol	0,05 g
Excipientes c.s.p.	100 ml

ESPECIES ANIMALES a las que se DESTINA

Vacunos y Bufalinos

PERÍODO de RETIRO

No requiere.

INDICACIONES de USO

CIPIOCAL es una hormona, de acción prolongada, cuyo principio activo es un derivado semi-sintético del 17 Beta Estradiol (Cipionato de Estradiol).

Está indicado para diversos usos, entre ellos, complemento en tratamientos de cuadros de retención de membranas fetales, en los programas de Inseminación Artificial a Tiempo fijo, como complemento en los casos de tratamiento con estrógenos para la inducción y sincronización del celo y el anestro post parto, o en caso de sincronización de celo con prostaglandinas y GnRH.

ADMINISTRACIÓN y DOSIS

Vía parenteral, IM, exclusivamente. Aplicando las medidas de asepsia necesarias para la administración de inyectables.

Dosis recomendada:

0,5 a 1 ml de CIPIOCAL por animal, bajo recomendaciones del Médico Veterinario.

En programas de Inseminación Artificial a Tiempo Fijo (IATF) aplicar:

1 ml de Cipiocal el día de la retirada de los dispositivos intravaginales.

CONTRAINDICACIONES de USO

No usar en hembras pre-púberas ni en hembras preñadas.

No usar cuando existe insuficiencia cardiaca congestiva, tumor de mama o de útero.

Puede inducir a celos anovulatorios, diseminación ascendente de infecciones y favorecer la presentación de quistes ováricos.

Los animales con mala condición corporal ya sea por enfermedad, nutrición inadecuada u otros factores, pueden no responder al tratamiento de la forma esperada.

Se deben utilizar las dosis recomendadas.

PRECAUCIONES de USO

Conservar en local seco y fresco, alejado del alcance de los niños y animales domésticos.
El producto debe ser almacenado en su envase original, cerrado, alejado de la luz solar, en lugar fresco y seco, a una temperatura recomendada de 5 °C y 30 °C.
Luego de abierto el envase su uso es inmediato y el sobrante del mismo se deberá desechar.
Descartar envases y sobrantes de acuerdo a la normativa vigente del país para productos veterinarios.
Venta bajo prescripción del Médico Veterinario.
El producto es de Venta y Tenencia exclusiva del Médico Veterinario.

REPROGEST

Buserelina Acetato 0,00042%

HORMONA SINTÉTICA ANÁLOGA A GnRH



Contenido Neto: **50 y 100 ml**

COMPOSICIÓN

Cada 100 ml contiene:

Buserelina Acetato	0,00042 g

(Buserelina base equivale a 0,0004 g).

ESPECIES ANIMALES a las que se DESTINA

Bovinos (vacas)
Búfalas
Equinos (yeguas)

PERÍODO de RETIRO

No requiere.

INDICACIONES de USO

REPROGEST es un producto hormonal sintético a base de Acetato de Buserelina, para el tratamiento del anestro por causas ováricas, quistes foliculares, para uso en programas de I.A., sincronización de celo en IATF, etc.

ADMINISTRACIÓN y DOSIS

Vía de administración parenteral, preferentemente intramuscular, aunque también se puede usar la vía subcutánea y la intravenosa, aplicando las medidas de asepsia correspondientes a la administración de inyectables.

Vacas: En presencia de quiste folicular 5 ml por animal, para mejorar el índice de preñez, en protocolos hormonales y para sincronización de estro y ovulación entre 2 ml y 2,5 ml por animal.

Yeguas: Para inducir ovulación 10 ml por animal y para mejorar el índice de concepción después de la administración durante la fase luteal seguido del apareamiento o IA usar 10 ml por animal.

CONTRAINDICACIONES de USO

No se conocen reacciones adversas.

No se recomienda su uso en hembras gestantes.

PRECAUCIONES de USO

En caso de inyección accidental recurrir al Médico con el impreso del producto. Evita el contacto de piel y mucosas con el producto. En caso de contacto con la piel, lavar la zona inmediatamente ya que el producto puede ser absorbido por la misma. Lavarse las manos luego de administrar. No debe ser administrado por mujeres embarazadas. Conservar en lugar fresco y seco, fuera del alcance de los niños y animales domésticos.
El producto debe ser almacenado en su envase original, cerrado, alejado de la luz solar directa, a una temperatura recomendada de 5 °C y 30 °C. Descartar envases y sobrantes de acuerdo a la normativa vigente del país para productos veterinarios.

REPROCAL PMSG 5000

GONADOTROPINA CORIÓNICA EQUINA (eCG)



Contenido Neto: **Frasco de 5.000 UI eCG y 25 ml de Diluyente**

COMPOSICIÓN

Cada 100 ml contiene:

eCG (Liofilizado)	5.000 UI.
Excipientes	0,052 g.

ESPECIES ANIMALES a las que se DESTINA

Bovinos - Ovinos
Caprinos - Porcinos
Caninos

PERÍODO de RETIRO

Carne: 0 (cero) días.
Leche: 0 (cero) horas.

INDICACIONES de USO

REPROCAL 5000 estimula el desarrollo del folículo ovárico en la hembra y la actividad espermatogénica en el macho.
Induce la superovulación en hembras donantes de embriones.
Induce estros fértiles en hembras en anestro, principalmente durante el anestro estacional (ovejas/cabras), en anestro post parto y en animales prepúberes.
Aumenta el grado de sincronización del estro y ovulación cuando es usado asociado a progestagenos intravaginales preferentemente en inseminación artificial en ovinos.

ADMINISTRACIÓN y DOSIS

Vía de administración subcutánea o intramuscular.
Adicionar 5 ml del diluyente estéril en el vial conteniendo el polvo Liofilizado.
Homogenizar.
Transferir la solución al vial del diluyente. La solución obtenida es de 200 UI/ml.

Bovinos:
- **Inducción Estro:** 400-600 (UI/dosis). Al momento de retirar los dispositivos con progestágenos.
- **Superovulación:** 2500-3000 (UI/dosis). 36 a 48 horas antes de cesar el tratamiento con progestágeno o prostaglandinas.

Ovinos:
- **Inducción Estro:** 300-500 (UI/dosis). Al momento de retirar los dispositivos con progestágenos.
- **Superovulación:** 800-1000 (UI/dosis). 36 a 48 horas antes de cesar el tratamiento con progestágeno o prostaglandinas.

Caprinos:
- **Inducción Estro:** 300-600 (UI/dosis).
- **Superovulación:** 800-1000 (UI/dosis).

Porcinos:
- **Inducción Estro:** 700-1000 (UI/dosis).
- **Superovulación:** 1000-1500 (UI/dosis).

Caninos:
- **Superovulación:** 100-200 (UI/dosis).



Contenido Neto:
10 Dispositivos Intravaginales de 43 g c/u.

COMPOSICIÓN

Cada dispositivo intravaginal de 43 g, contiene:

Progesterona Micronizada (principio activo)	0,60 g

ESPECIES ANIMALES a las que se DESTINA

Vacunos
Búfalinos

PERÍODO de RETIRO

No requiere.

INDICACIONES de USO

Para la inducción y sincronización del ciclo estral en bovinos: En protocolos de Inseminación Artificial a Tiempo Fijo (IATF), en programas de trasplante de embriones, para la inducción y sincronización del celo en vacas y búfalas cíclicas y no cíclicas.

VÍA de APLICACIÓN y FORMA de ADMINISTRACIÓN

Aplicación intravaginal mediante un aplicador.

Colocación:

- Use guantes para aplicar el dispositivo y evite la manipulación prolongada o innecesaria del dispositivo intravaginal para minimizar la transferencia del principio activo a los guantes del operario.
- El aplicador debe estar limpio y sumergirse en una solución antiséptica, no irritante y ginecológica, antes de cada uso.
- Levantar la cola, limpiar la vulva y el perineo.
- Pliegue los brazos del dispositivo con cuidado en el aplicador y aplique una pequeña cantidad de lubricante obstétrico de pH neutro sobre el extremo del aplicador, cargado, limpio y seco.
- Introduzca suavemente el aplicador en la vagina, primero en dirección vertical en un ángulo cercano a 45 grados y después horizontalmente, hasta encontrar una cierta resistencia y empujar ligeramente hacia adelante.
- Asegúrese de que la tira de extracción está suelta, presione el émbolo del aplicador y verifique que desplace hacia el cuerpo de la vaca, colocando el INTRAGEST 0,6 g dentro de la vagina. Esto liberará los brazos del dispositivo con lo que se retendrá el dispositivo en la vagina anterior.
- Con el dispositivo correctamente colocado, extraiga el aplicador, dejando la tira de extracción colgando de la vulva evidentemente externa.

Extracción del Dispositivo:

- Se puede extraer tirando suavemente de la colilla o tira de extracción y si la misma no estuviera visible, se puede introducir con cuidado la mano con un guante estéril y localizar el dispositivo en la vagina posterior.
- La extracción del dispositivo no debería presentar resistencia alguna, de existir recurra al Veterinario.
- Después de su uso, lavarse las manos y la piel expuesta con agua y jabón.
- No beba, coma o fume mientras manipule el INTRAGEST 0,6 g.

CONTRAINDICACIONES de USO

No utilizar en vacas o novillas con tracto genital anómalo o inmaduro, o con infecciones genitales, en hembras gestantes ni antes de los 35 días siguientes al parto.

Los animales con mala condición corporal por enfermedad, mala nutrición u otros factores, pueden no responder al tratamiento de la forma esperada.

Puede observarse descarga vaginal por irritación al retirar el INTRAGEST 0,6 g la cual desaparece generalmente entre el momento del retiro del dispositivo y la inseminación.

DOSIFICACIÓN

1 dispositivo por animal, que será retirado a los 7 - 8 días según el Médico Veterinario actuante.

Protocolo recomendado de uso del INTRAGEST 0,6 g:

Día 0: Colocar el INTRAGEST 0,6 g e inyectar 2 mg de **Caldiol** vía intramuscular.

Día 7 y 8: Retirar el INTRAGEST 0,6 g; inyectar entre 0,5 ml a 1 ml de **Cipiocal** (previa indicación del Médico Veterinario), 2 ml a 3 ml de **Reprocal (eCG).**

Día 9 y 10: Inseminar a 48- 56 horas posterior alretiro del INTRAGEST 0,6 g.

NOTA: Cada protocolo está sujeto a la recomendación del Médico Veterinario.

PRECAUCIONES de USO

Venta bajo receta veterinaria.

Conservar en local seco y fresco (entre 5 °C y 30 °C), alejado del alcance de los niños y animales domésticos.

El producto debe ser almacenado en su envase original, totalmente cerrado.

Descartar envases y sobrantes de acuerdo a la normativa vigente del país para productos veterinarios.



Contenido Neto:
10 Dispositivos Intravaginales de 43 g c/u.

COMPOSICIÓN

Cada dispositivo intravaginal de 43 g, contiene:

Progesterona Micronizada (principio activo) 1,38 g

ESPECIES ANIMALES a las que se DESTINA

Vacunos
Búfalinos

PERÍODO de RETIRO

No requiere.

INDICACIONES de USO

Para la inducción y sincronización del ciclo estral en bovinos: En protocolos de Inseminación Artificial a Tiempo Fijo (IATF), en programas de trasplante de embriones, para la inducción y sincronización del celo en vacas y búfalas cíclicas y no cíclicas.

VÍA de APLICACIÓN y FORMA de ADMINISTRACIÓN

Aplicación intravaginal mediante un aplicador.

Colocación:

- Use guantes para aplicar el dispositivo y evite la manipulación prolongada o innecesaria del dispositivo intravaginal para minimizar la transferencia del principio activo a los guantes del operario.
- El aplicador debe estar limpio y sumergirse en una solución antiséptica, no irritante y ginecológica, antes de cada uso.
- Levantar la cola, limpiar la vulva y el perineo.
- Pliegue los brazos del dispositivo con cuidado en el aplicador y aplique una pequeña cantidad de lubricante obstétrico de pH neutro sobre el extremo del aplicador, cargado, limpio y seco.
- Introduzca suavemente el aplicador en la vagina, primero en dirección vertical en un ángulo cercano a 45 grados y después horizontalmente, hasta encontrar una cierta resistencia y empujar ligeramente hacia adelante.
- Asegúrese de que la tira de extracción está suelta, presione el émbolo del aplicador y verifique que desplace hacia el cuerpo de la vaca, colocando el INTRAGEST 1,38 g dentro de la vagina. Esto liberará los brazos del dispositivo con lo que se retendrá el dispositivo en la vagina anterior.
- Con el dispositivo correctamente colocado, extraiga el aplicador, dejando la tira de extracción colgando de la vulva evidentemente externa.

Extracción del Dispositivo:

- Se puede extraer tirando suavemente de la colilla o tira de extracción y si la misma no estuviera visible, se puede introducir con cuidado la mano con un guante estéril y localizar el dispositivo en la vagina posterior.
- La extracción del dispositivo no debería presentar resistencia alguna, de existir recurra al Veterinario.
- Después de su uso, lavarse las manos y la piel expuesta con agua y jabón.
- No beba, coma o fume mientras manipule el INTRAGEST 1,38 g.

CONTRAINDICACIONES de USO

No utilizar en vacas o novillas con tracto genital anómalo o inmaduro, o con infecciones genitales, en hembras gestantes ni antes de los 35 días siguientes al parto.

Los animales con mala condición corporal por enfermedad, mala nutrición u otros factores, pueden no responder al tratamiento de la forma esperada.

Puede observarse descarga vaginal por irritación al retirar el INTRAGEST 1,38 g la cual desaparece generalmente entre el momento del retiro del dispositivo y la inseminación.

DOSIFICACIÓN

1 dispositivo por animal, que será retirado a los 7 - 8 días según el Médico Veterinario actuante.

Protocolo recomendado de uso del INTRAGEST 1,38 g:

Día 0: Colocar el INTRAGEST 1,38 g e inyectar 2 mg de **Caldiol** vía intramuscular.

Día 7 y 8: Retirar el INTRAGEST 1,38 g; inyectar entre 0,5 ml a 1 ml de **Cipiocal** (previa indicación del Médico Veterinario), 2 ml a 3 ml de **Reprocal (eCG).**

Día 9 y 10: Inseminar a 48- 56 horas posterior alretiro del INTRAGEST 1,38 g.

NOTA: Cada protocolo esta sujeto a la recomendación del Médico Veterinario.

PRECAUCIONES de USO

Venta bajo receta veterinaria.

Conservar en local seco y fresco (entre 5 °C y 30 °C), alejado del alcance de los niños y animales domésticos.

El producto debe ser almacenado en su envase original, totalmente cerrado.

Descartar envases y sobrantes de acuerdo a la normativa vigente del país para productos veterinarios.

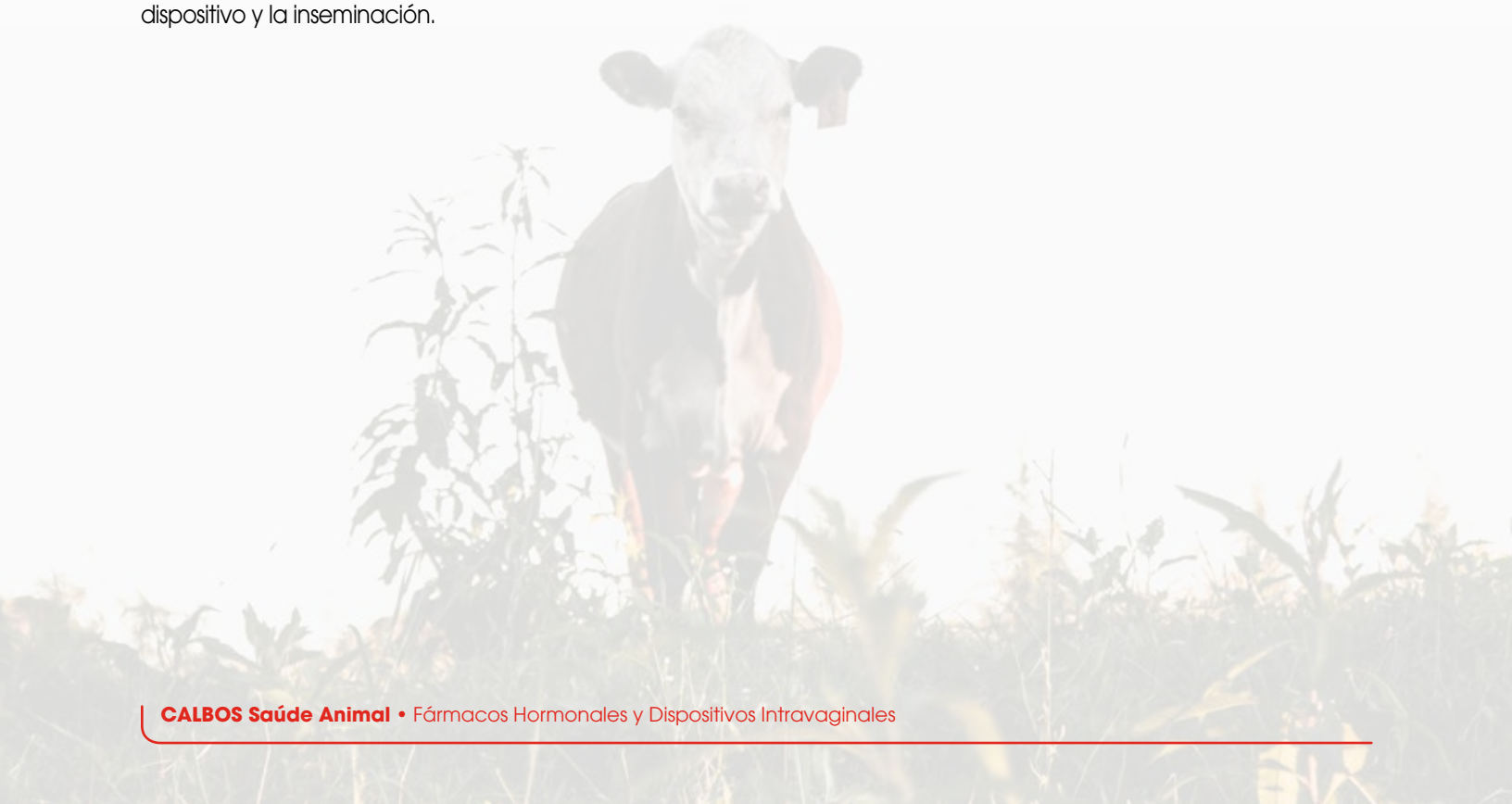

PROTOCOLO DE USO

TU FINCA SANA CON CALBOS Saúde Animal

PRE-SYNCH



día -12	día 0	día 7	día 9	Inseminación Artificial IA
2 ml IM SINCRONIZE	2,5 ml IM REPROGEST	2 ml IM SINCRONIZE	2,5 ml IM REPROGEST	17 - 24 horas después del REPROGEST
(12 Días antes del Comienzo del Protocolo)				

NOTA:

CADA PROTOCOLO VARÍA DEPENDIENDO DE LA ESTRUCTURA OVÁRICA PRESENTE EN EL ANIMAL, SINCRONIZAR POSTERIOR A LA REVISIÓN GINECOLÓGICA DEL MÉDICO VETERINARIO.

PROTOCOLO DE USO

TU FINCA SANA CON CALBOS Saúde Animal

OVSYNCH



día 0	día 7	día 9	Inseminación Artificial IA
2,5 ml IM REPROGEST	**2 ml IM SINCRONIZE**	**2,5 ml IM REPROGEST** 56 horas después del **SINCRONIZE**	16 horas después del **REPROGEST**

NOTA:

CADA PROTOCOLO VARÍA DEPENDIENDO DE LA ESTRUCTURA OVÁRICA PRESENTE EN EL ANIMAL, SINCRONIZAR POSTERIOR A LA REVISIÓN GINECOLÓGICA DEL MÉDICO VETERINARIO.

PROTOCOLO DE USO

TU FINCA SANA CON CALBOS Saúde Animal

DIV + BE + ECG

(VACUNOS)



día 0

APLICACIÓN INTRAGEST

+

2 ml IM CALDIOL

día 8

2 ml IM de REPROCAL (ECG)

+

2 ml IM de SINCRONIZE

+

1 ml IM de CIPIOCAL

RETIRO INTRAGEST

Inseminación Artificial

IA

48 - 56 horas después del Retiro de **INTRAGEST**

+

2,5 ml IM de REPROGEST

RECOMENDACIONES:

PROTOCOLO DE USO con **INTRAGEST de 0,6**
Recomendado en **Novillas o Vacas de Cría o Carne**

PROTOCOLO DE USO con **INTRAGEST 1,38**
Recomendado en **Vacas Lecheras**

NOTA:

CADA PROTOCOLO VARÍA DEPENDIENDO DE LA ESTRUCTURA OVÁRICA PRESENTE EN EL ANIMAL, SINCRONIZAR POSTERIOR A LA REVISIÓN GINECOLÓGICA DEL MÉDICO VETERINARIO.


LÍNEA
REPRODUCTIVA
Fármacos Hormonales y Dispositivos Intravaginales
Línea de PRODUCTOS para
Grandes Animales del
GRUPO
Suply Vet
MARCAS de
CALIDAD
TU
FINCA
SANA
CON
CALBOS
Saúde Animal
calbosvzla
www.calbosvenezuela.com